

Jacobijnenstraat 16 A, 3512 TH Utrecht

Vraagprijs € 385.000,00 kosten koper



Bas Makelaars
Voorstraat 104
3512AV, UTRECHT
Tel: 030-2310004
E-mail: thuis@basmakelaars.nl
www.basmakelaars.nl



Omschrijving

Een heel leuk en zeer charmant "splitlevel" appartement aan een rustig straatje midden het historische centrum van Utrecht.

Achter de fraaie voorgevel (Rijksmonument uit de 15e eeuw) vind je op de eerste verdieping een verrassende "splitlevel" met een goede woonkamer en open keuken aan de achterzijde. Aan de voorkant vind je het grote slaapvertrek. Vanuit de woonkamer heb je toegang tot een privé balkon met uitzicht op de fraai aangelegde en goed onderhouden gemeenschappelijk binnentuin. Daar tref je ook je eigen privé berging aan.

De Jacobijnenstraat ligt op steenworp afstand van de Neude en de Oudegracht met al haar voorzieningen, zoals de gezellige restaurants en terrasjes. Het openbaar vervoer en het Centraal Station liggen op loopafstand, net als de rest van de binnenstad met leuke winkels, verschillende bioscopen en ook supermarkten. Achter het pand is er de oase van rust en groen. Deze binnentuin (ca 450m²) deel je met de andere omwonenden.

INDELING

Begane grond:

Gezamenlijke entree, gang en trap naar....

1e verdieping:

Entree appartement, hal, ruime en lichte woonkamer met een ruimtelijk hoog (ca. 2.95m) plafond en open keuken. Het balkon is via de openslaande deuren te bereiken en ligt op het noorden. De badkamer, die te bereiken is vanuit de hal, is voorzien van een douche, wastafel en wc. Via een korte trap is er, splitlevel, de slaapkamer die je aan de voorzijde van het pand vindt.

Bijzonderheden :

- verwarming via stadsverwarming en het warme water komt uit een elektrische boiler (huur);
- geheel voorzien van dubbel glas;
- er is een kleine, functionerende V.v.E., de servicekosten bedragen € 150,-- per maand;
- in het gehele appartement ligt een parketvloer die drempelloos gelegd is, inclusief de trap;
- slimme bergruimte onder de trap in de woonkamer;
- privé balkon en toegang tot de grote en besloten (gemeenschappelijke) binnentuin;
- privé (fietsen-) berging;
- bouwjaar oorspronkelijk circa 1450, Rijksmonument. Her-ontwikkeld in 1992.

Jacobijnenstraat 16 A - 3512 TH Utrecht

Bas Makelaars
Voorstraat 104
3512AV, UTRECHT
Tel: 030-2310004
E-mail: thuis@basmakelaars.nl
www.basmakelaars.nl



Kenmerken

Object gegevens	
Soort appartement	Bovenwoning
Open portiek	Nee
Bouwjaar	1450

Maten object	
Aantal kamers	2 kamers
Aantal slaapkamers	1 slaapkamer(s)
Inhoud woning	180 m ³
Gebruiksoppervlakte woonfunctie	51 m ²

Details	
Ligging	Aan rustige weg, in centrum
Bijzonderheden	Monument
Voorzieningen	Mechanische ventilatie
Schuur / berging	Vrijstaand steen
Garage	Geen garage
Kabel	Nee
Buitenzonwering	Nee

Energie	
Isolatie	Dubbel glas
Verwarming	Stadsverwarming
Warmwater	Elektrische boiler huur

Tuin gegevens	
Tuin	Achtertuint



Foto's

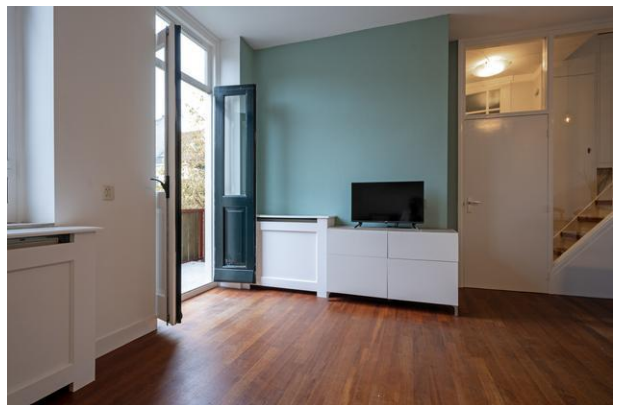

Jacobijnenstraat 16 A - 3512 TH Utrecht

Bas Makelaars
Voorstraat 104
3512AV, UTRECHT
Tel: 030-2310004
E-mail: thuis@basmakelaars.nl
www.basmakelaars.nl



Foto's



Jacobijnenstraat 16 A - 3512 TH Utrecht

Bas Makelaars
Voorstraat 104
3512AV, UTRECHT
Tel: 030-2310004
E-mail: thuis@basmakelaars.nl
www.basmakelaars.nl



Foto's



Jacobijnenstraat 16 A - 3512 TH Utrecht

Bas Makelaars
Voorstraat 104
3512AV, UTRECHT
Tel: 030-2310004
E-mail: thuis@basmakelaars.nl
www.basmakelaars.nl

Foto's



Jacobijnenstraat 16 A - 3512 TH Utrecht

Bas Makelaars
Voorstraat 104
3512AV, UTRECHT
Tel: 030-2310004
E-mail: thuis@basmakelaars.nl
www.basmakelaars.nl



Foto's

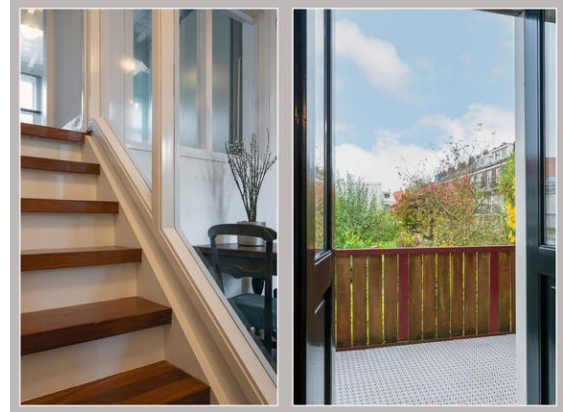

Jacobijnenstraat 16 A - 3512 TH Utrecht

Bas Makelaars
Voorstraat 104
3512AV, UTRECHT
Tel: 030-2310004
E-mail: thuis@basmakelaars.nl
www.basmakelaars.nl

Plattegrond

Jacobijnenstraat 16 A - Utrecht Eerste Verdieping



De plattegronden zijn geproduceerd voor promotionele doeleinden en ter indicatie.
Aan de plattegronden kunnen geen rechten worden ontleend.
© www.objectenco.nl

Jacobijnenstraat 16 A - 3512 TH Utrecht

Bas Makelaars
Voorstraat 104
3512AV, UTRECHT
Tel: 030-2310004
E-mail: thuis@basmakelaars.nl
www.basmakelaars.nl



Plattegrond

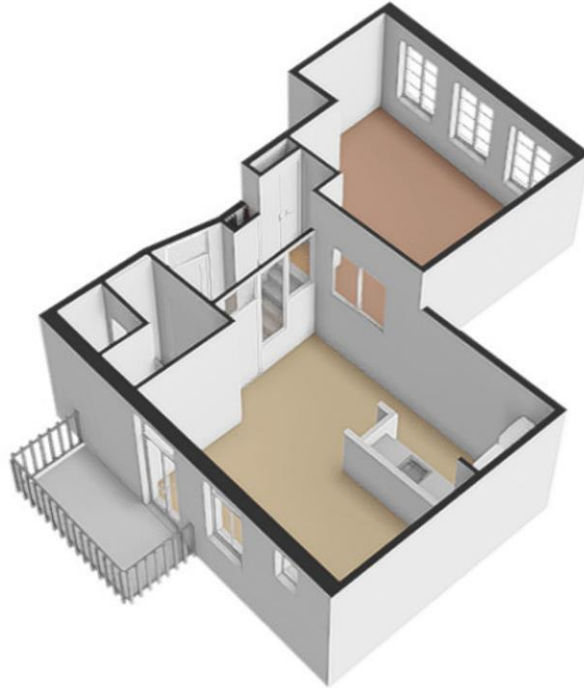

Jacobijnenstraat 16 A - 3512 TH Utrecht

Bas Makelaars
Voorstraat 104
3512AV, UTRECHT
Tel: 030-2310004
E-mail: thuis@basmakelaars.nl
www.basmakelaars.nl

Plattegrond

Jacobijnenstraat 16 A - Utrecht Berging

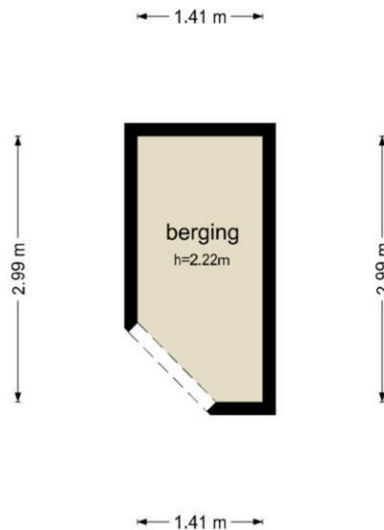

De plattegronden zijn geproduceerd voor promotionele doeleinden en ter indicatie.
Aan de plattegronden kunnen geen rechten worden ontleend.
© www.objectenco.nl



Plattegrond

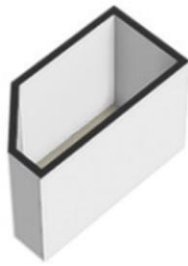



Kadastrale gegevens

Adres	Jacobijnenstraat 16 A
Postcode / Plaats	3512 TH Utrecht
Gemeente	Utrecht
Sectie / Perceel	A / 4026
Indexnummer	2
Soort	Eigendom belast met erfpacht

Jacobijnenstraat 16 A - 3512 TH Utrecht

Bas Makelaars
Voorstraat 104
3512AV, UTRECHT
Tel: 030-2310004
E-mail: thuis@basmakelaars.nl
www.basmakelaars.nl



Locatie

Adres gegevens	
Adres	Jacobijnenstraat 16 A
Postcode / plaats	3512 TH Utrecht
Provincie	Utrecht

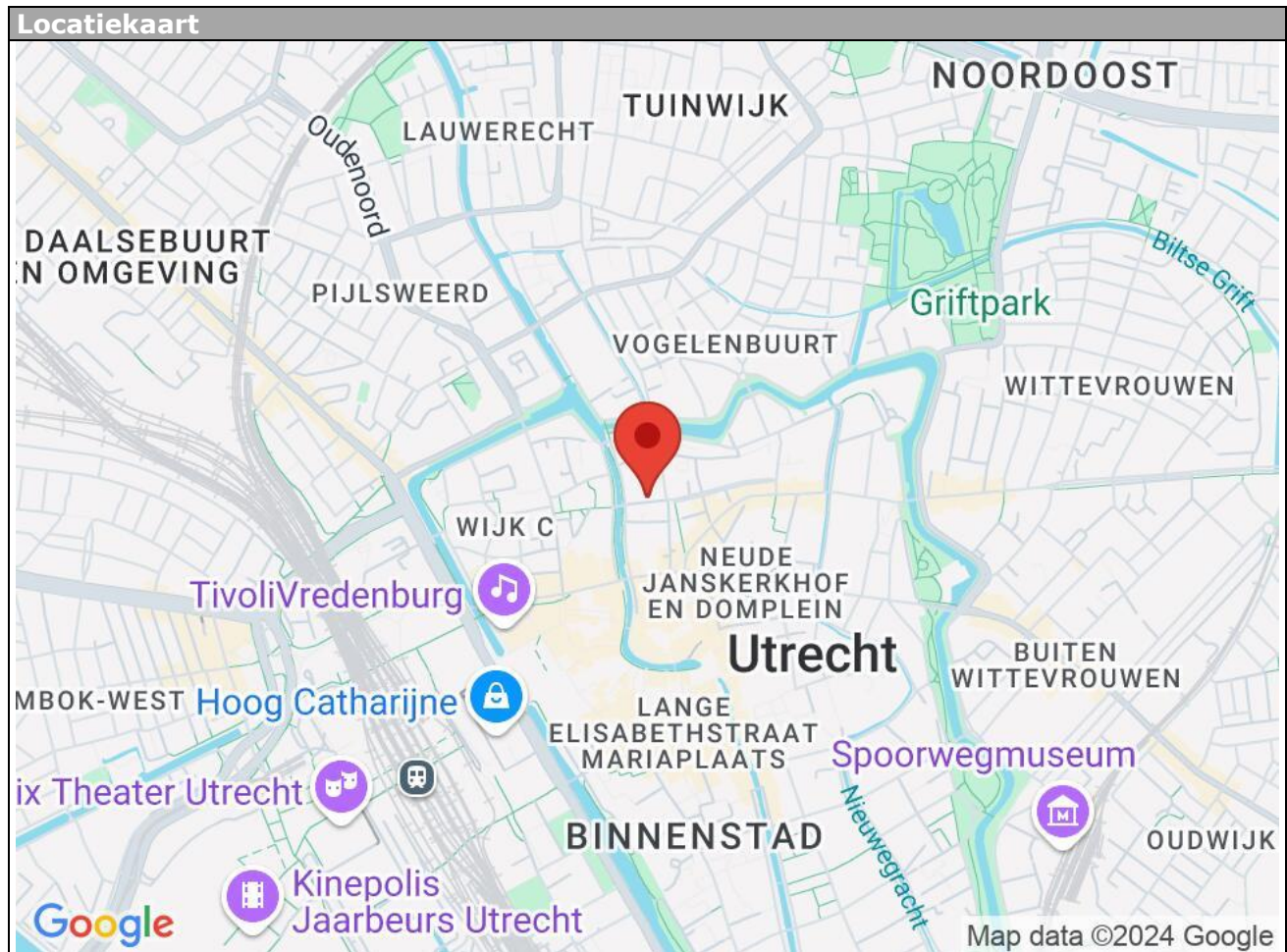

Jacobijnenstraat 16 A - 3512 TH Utrecht

Bas Makelaars
Voorstraat 104
3512AV, UTRECHT
Tel: 030-2310004
E-mail: thuis@basmakelaars.nl
www.basmakelaars.nl



Lijst van zaken

	Blijft achter	Gaat mee	Kan worden overgenomen	n.v.t.
Woning				
Interieur				
Verlichting, te weten:				
- Inbouwspots/dimmers	<input type="checkbox"/>	<input type="checkbox"/>	<input type="checkbox"/>	<input checked="" type="checkbox"/>
- Opbouwspots/armaturen/lampen/dimmers	<input checked="" type="checkbox"/>	<input type="checkbox"/>	<input type="checkbox"/>	<input type="checkbox"/>
- Losse (hang)lampen	<input checked="" type="checkbox"/>	<input type="checkbox"/>	<input type="checkbox"/>	<input type="checkbox"/>
- Badkamer Led-plafondlamp dimbaar/wit spectrum met afstandsbediening	<input checked="" type="checkbox"/>	<input type="checkbox"/>	<input type="checkbox"/>	<input type="checkbox"/>
-	<input type="checkbox"/>	<input type="checkbox"/>	<input type="checkbox"/>	<input checked="" type="checkbox"/>
(Losse)kasten, legplanken, te weten:				
- Keuken wandplanken, Woonkamer wandplanken	<input checked="" type="checkbox"/>	<input type="checkbox"/>	<input type="checkbox"/>	<input type="checkbox"/>
- Kledingkast slaapkamer	<input type="checkbox"/>	<input type="checkbox"/>	<input checked="" type="checkbox"/>	<input type="checkbox"/>
Raamdecoratie/zonwering binnen, te weten:				
- Gordijnrails	<input checked="" type="checkbox"/>	<input type="checkbox"/>	<input type="checkbox"/>	<input type="checkbox"/>
- Gordijnen	<input type="checkbox"/>	<input type="checkbox"/>	<input type="checkbox"/>	<input checked="" type="checkbox"/>
- Overgordijnen	<input type="checkbox"/>	<input type="checkbox"/>	<input type="checkbox"/>	<input checked="" type="checkbox"/>
- Vitrages	<input type="checkbox"/>	<input type="checkbox"/>	<input type="checkbox"/>	<input checked="" type="checkbox"/>
- Rolgordijnen	<input type="checkbox"/>	<input type="checkbox"/>	<input type="checkbox"/>	<input checked="" type="checkbox"/>
- Lamellen	<input type="checkbox"/>	<input type="checkbox"/>	<input type="checkbox"/>	<input checked="" type="checkbox"/>
- Jaloezieën	<input checked="" type="checkbox"/>	<input type="checkbox"/>	<input type="checkbox"/>	<input type="checkbox"/>
- (Losse) horren/rolhorren	<input type="checkbox"/>	<input type="checkbox"/>	<input type="checkbox"/>	<input checked="" type="checkbox"/>
- Plisseegordijn	<input checked="" type="checkbox"/>	<input type="checkbox"/>	<input type="checkbox"/>	<input type="checkbox"/>
-	<input type="checkbox"/>	<input type="checkbox"/>	<input type="checkbox"/>	<input checked="" type="checkbox"/>
Vloerdecoratie, te weten:				
- Vloerbedekking	<input type="checkbox"/>	<input type="checkbox"/>	<input type="checkbox"/>	<input checked="" type="checkbox"/>
- Parketvloer	<input checked="" type="checkbox"/>	<input type="checkbox"/>	<input type="checkbox"/>	<input type="checkbox"/>
- Houten vloer(delen)	<input checked="" type="checkbox"/>	<input type="checkbox"/>	<input type="checkbox"/>	<input type="checkbox"/>
- Laminaat	<input type="checkbox"/>	<input type="checkbox"/>	<input type="checkbox"/>	<input checked="" type="checkbox"/>
- Plavuizen	<input type="checkbox"/>	<input type="checkbox"/>	<input type="checkbox"/>	<input checked="" type="checkbox"/>
-	<input type="checkbox"/>	<input type="checkbox"/>	<input type="checkbox"/>	<input checked="" type="checkbox"/>
-	<input type="checkbox"/>	<input type="checkbox"/>	<input type="checkbox"/>	<input checked="" type="checkbox"/>
(Voorzet) openhaard met toebehoren	<input type="checkbox"/>	<input type="checkbox"/>	<input type="checkbox"/>	<input checked="" type="checkbox"/>
Allesbrander	<input type="checkbox"/>	<input type="checkbox"/>	<input type="checkbox"/>	<input checked="" type="checkbox"/>
Houtkachel	<input type="checkbox"/>	<input type="checkbox"/>	<input type="checkbox"/>	<input checked="" type="checkbox"/>
(Gas)kachels	<input type="checkbox"/>	<input type="checkbox"/>	<input type="checkbox"/>	<input checked="" type="checkbox"/>

	Blijft achte r	Gaat mee	Kan worden overgenomen	n.v.t.
Designradiator(en)	<input type="checkbox"/>	<input type="checkbox"/>	<input type="checkbox"/>	<input checked="" type="checkbox"/>
Radiatorafwerking	<input checked="" type="checkbox"/>	<input type="checkbox"/>	<input type="checkbox"/>	<input type="checkbox"/>
Overig, te weten:				
- Spiegelwanden	<input type="checkbox"/>	<input type="checkbox"/>	<input type="checkbox"/>	<input checked="" type="checkbox"/>
- Schilderij ophangstelsysteem	<input type="checkbox"/>	<input type="checkbox"/>	<input type="checkbox"/>	<input checked="" type="checkbox"/>
-	<input type="checkbox"/>	<input type="checkbox"/>	<input type="checkbox"/>	<input checked="" type="checkbox"/>
-	<input type="checkbox"/>	<input type="checkbox"/>	<input type="checkbox"/>	<input checked="" type="checkbox"/>
-	<input type="checkbox"/>	<input type="checkbox"/>	<input type="checkbox"/>	<input checked="" type="checkbox"/>
-	<input type="checkbox"/>	<input type="checkbox"/>	<input type="checkbox"/>	<input checked="" type="checkbox"/>

Keuken

Keukenblok (met bovenkasten)	<input checked="" type="checkbox"/>	<input type="checkbox"/>	<input type="checkbox"/>	<input type="checkbox"/>
Keuken (inbouw)apparatuur, te weten:				
- Kookplaat	<input type="checkbox"/>	<input type="checkbox"/>	<input type="checkbox"/>	<input checked="" type="checkbox"/>
- (Gas)fornuis	<input checked="" type="checkbox"/>	<input type="checkbox"/>	<input type="checkbox"/>	<input type="checkbox"/>
- Afzuigkap	<input type="checkbox"/>	<input type="checkbox"/>	<input type="checkbox"/>	<input checked="" type="checkbox"/>
- Magnetron	<input type="checkbox"/>	<input type="checkbox"/>	<input type="checkbox"/>	<input checked="" type="checkbox"/>
- Oven	<input type="checkbox"/>	<input type="checkbox"/>	<input type="checkbox"/>	<input checked="" type="checkbox"/>
- Combi-oven/combimagnetron	<input type="checkbox"/>	<input type="checkbox"/>	<input type="checkbox"/>	<input checked="" type="checkbox"/>
- Koelkast	<input type="checkbox"/>	<input type="checkbox"/>	<input type="checkbox"/>	<input checked="" type="checkbox"/>
- Vriezer	<input type="checkbox"/>	<input type="checkbox"/>	<input type="checkbox"/>	<input checked="" type="checkbox"/>
- Koel-vriescombinatie	<input checked="" type="checkbox"/>	<input type="checkbox"/>	<input type="checkbox"/>	<input type="checkbox"/>
- Vaatwasser	<input checked="" type="checkbox"/>	<input type="checkbox"/>	<input type="checkbox"/>	<input type="checkbox"/>
- Quooker	<input type="checkbox"/>	<input type="checkbox"/>	<input type="checkbox"/>	<input checked="" type="checkbox"/>
- Koffiezetapparaat	<input type="checkbox"/>	<input type="checkbox"/>	<input type="checkbox"/>	<input checked="" type="checkbox"/>
-	<input type="checkbox"/>	<input type="checkbox"/>	<input type="checkbox"/>	<input checked="" type="checkbox"/>
-	<input type="checkbox"/>	<input type="checkbox"/>	<input type="checkbox"/>	<input checked="" type="checkbox"/>
Keukenaccessoires, te weten:				
-	<input type="checkbox"/>	<input type="checkbox"/>	<input type="checkbox"/>	<input checked="" type="checkbox"/>
-	<input type="checkbox"/>	<input type="checkbox"/>	<input type="checkbox"/>	<input checked="" type="checkbox"/>
-	<input type="checkbox"/>	<input type="checkbox"/>	<input type="checkbox"/>	<input checked="" type="checkbox"/>
-	<input type="checkbox"/>	<input type="checkbox"/>	<input type="checkbox"/>	<input checked="" type="checkbox"/>
-	<input type="checkbox"/>	<input type="checkbox"/>	<input type="checkbox"/>	<input checked="" type="checkbox"/>
-	<input type="checkbox"/>	<input type="checkbox"/>	<input type="checkbox"/>	<input checked="" type="checkbox"/>
-	<input type="checkbox"/>	<input type="checkbox"/>	<input type="checkbox"/>	<input checked="" type="checkbox"/>
-	<input type="checkbox"/>	<input type="checkbox"/>	<input type="checkbox"/>	<input checked="" type="checkbox"/>

Sanitair/sauna

Toilet met de volgende toebehoren:				
- Toilet	<input type="checkbox"/>	<input type="checkbox"/>	<input type="checkbox"/>	<input checked="" type="checkbox"/>
- Toilethouder	<input type="checkbox"/>	<input type="checkbox"/>	<input type="checkbox"/>	<input checked="" type="checkbox"/>
- Toiletborstel(houder)	<input type="checkbox"/>	<input type="checkbox"/>	<input type="checkbox"/>	<input checked="" type="checkbox"/>
- Fontein	<input type="checkbox"/>	<input type="checkbox"/>	<input type="checkbox"/>	<input checked="" type="checkbox"/>

	Blijft achte r	Gaat mee	Kan worden overgenomen	n.v.t.
-	<input type="checkbox"/>	<input type="checkbox"/>	<input type="checkbox"/>	<input checked="" type="checkbox"/>
-	<input type="checkbox"/>	<input type="checkbox"/>	<input type="checkbox"/>	<input checked="" type="checkbox"/>
Badkamer met de volgende toebehoren:				
- Ligbad	<input type="checkbox"/>	<input type="checkbox"/>	<input type="checkbox"/>	<input checked="" type="checkbox"/>
- Jacuzzi/whirlpool	<input type="checkbox"/>	<input type="checkbox"/>	<input type="checkbox"/>	<input checked="" type="checkbox"/>
- Douche (cabine/schermb)	<input checked="" type="checkbox"/>	<input type="checkbox"/>	<input type="checkbox"/>	<input type="checkbox"/>
- Stoomdouche (cabine)	<input type="checkbox"/>	<input type="checkbox"/>	<input type="checkbox"/>	<input checked="" type="checkbox"/>
- Wastafel	<input checked="" type="checkbox"/>	<input type="checkbox"/>	<input type="checkbox"/>	<input type="checkbox"/>
- Wastafelmeubel	<input checked="" type="checkbox"/>	<input type="checkbox"/>	<input type="checkbox"/>	<input type="checkbox"/>
- Planchet	<input type="checkbox"/>	<input type="checkbox"/>	<input type="checkbox"/>	<input checked="" type="checkbox"/>
- Toiletkast	<input type="checkbox"/>	<input type="checkbox"/>	<input type="checkbox"/>	<input checked="" type="checkbox"/>
- Toilet	<input checked="" type="checkbox"/>	<input type="checkbox"/>	<input type="checkbox"/>	<input type="checkbox"/>
- Toilethouder	<input checked="" type="checkbox"/>	<input type="checkbox"/>	<input type="checkbox"/>	<input type="checkbox"/>
- Toiletborstel(houder)	<input checked="" type="checkbox"/>	<input type="checkbox"/>	<input type="checkbox"/>	<input type="checkbox"/>
- Wasmachine-wasdroger was- droogcombinatie	<input checked="" type="checkbox"/>	<input type="checkbox"/>	<input type="checkbox"/>	<input type="checkbox"/>
- Spiegel	<input checked="" type="checkbox"/>	<input type="checkbox"/>	<input type="checkbox"/>	<input type="checkbox"/>
Sauna met toebehoren	<input type="checkbox"/>	<input type="checkbox"/>	<input type="checkbox"/>	<input checked="" type="checkbox"/>
	<input type="checkbox"/>	<input type="checkbox"/>	<input type="checkbox"/>	<input checked="" type="checkbox"/>
	<input type="checkbox"/>	<input type="checkbox"/>	<input type="checkbox"/>	<input checked="" type="checkbox"/>

Exterieur/installaties/veiligheid/energiebesparing

Schotel/antenne	<input type="checkbox"/>	<input type="checkbox"/>	<input type="checkbox"/>	<input checked="" type="checkbox"/>
Brievenbus	<input type="checkbox"/>	<input type="checkbox"/>	<input type="checkbox"/>	<input checked="" type="checkbox"/>
Kluis	<input type="checkbox"/>	<input type="checkbox"/>	<input type="checkbox"/>	<input checked="" type="checkbox"/>
(Voordeur)bel	<input type="checkbox"/>	<input type="checkbox"/>	<input type="checkbox"/>	<input checked="" type="checkbox"/>
Alarminstallatie	<input type="checkbox"/>	<input type="checkbox"/>	<input type="checkbox"/>	<input checked="" type="checkbox"/>
(Veiligheids)sloten en overige inbraakpreventie	<input type="checkbox"/>	<input type="checkbox"/>	<input type="checkbox"/>	<input checked="" type="checkbox"/>
Rookmelders	<input checked="" type="checkbox"/>	<input type="checkbox"/>	<input type="checkbox"/>	<input type="checkbox"/>
(Klok)thermostaat	<input type="checkbox"/>	<input type="checkbox"/>	<input type="checkbox"/>	<input checked="" type="checkbox"/>
Airconditioning	<input type="checkbox"/>	<input type="checkbox"/>	<input type="checkbox"/>	<input checked="" type="checkbox"/>
Warmwatervoorziening, te weten:				
- CV-installatie	<input type="checkbox"/>	<input type="checkbox"/>	<input type="checkbox"/>	<input checked="" type="checkbox"/>
- Boiler	<input checked="" type="checkbox"/>	<input type="checkbox"/>	<input type="checkbox"/>	<input type="checkbox"/>
- Geiser	<input type="checkbox"/>	<input type="checkbox"/>	<input type="checkbox"/>	<input checked="" type="checkbox"/>
-	<input type="checkbox"/>	<input type="checkbox"/>	<input type="checkbox"/>	<input checked="" type="checkbox"/>
-	<input type="checkbox"/>	<input type="checkbox"/>	<input type="checkbox"/>	<input checked="" type="checkbox"/>
-	<input type="checkbox"/>	<input type="checkbox"/>	<input type="checkbox"/>	<input checked="" type="checkbox"/>
Screens	<input type="checkbox"/>	<input type="checkbox"/>	<input type="checkbox"/>	<input checked="" type="checkbox"/>
Rolluiken	<input type="checkbox"/>	<input type="checkbox"/>	<input type="checkbox"/>	<input checked="" type="checkbox"/>
Zonwering buiten	<input type="checkbox"/>	<input type="checkbox"/>	<input type="checkbox"/>	<input checked="" type="checkbox"/>
-	<input type="checkbox"/>	<input type="checkbox"/>	<input type="checkbox"/>	<input checked="" type="checkbox"/>
-	<input type="checkbox"/>	<input type="checkbox"/>	<input type="checkbox"/>	<input checked="" type="checkbox"/>
-	<input type="checkbox"/>	<input type="checkbox"/>	<input type="checkbox"/>	<input checked="" type="checkbox"/>

Isolatievoorzieningen (voorzetramen/radiatorfolie etc.), te weten:				
-	<input type="checkbox"/>	<input type="checkbox"/>	<input type="checkbox"/>	<input checked="" type="checkbox"/>
-	<input type="checkbox"/>	<input type="checkbox"/>	<input type="checkbox"/>	<input checked="" type="checkbox"/>

	Blijft achte r	Gaat mee	Kan worden overgenomen	n.v.t.
Telefoonaansluiting/internetaansluiting	<input type="checkbox"/>	<input type="checkbox"/>	<input type="checkbox"/>	<input checked="" type="checkbox"/>
Veiligheidsschakelaar wasautomaat	<input type="checkbox"/>	<input type="checkbox"/>	<input type="checkbox"/>	<input checked="" type="checkbox"/>
Waterslot wasautomaat	<input type="checkbox"/>	<input type="checkbox"/>	<input type="checkbox"/>	<input checked="" type="checkbox"/>
Zonnepanelen	<input type="checkbox"/>	<input type="checkbox"/>	<input type="checkbox"/>	<input checked="" type="checkbox"/>
Oplaadpunt elektrische auto	<input type="checkbox"/>	<input type="checkbox"/>	<input type="checkbox"/>	<input checked="" type="checkbox"/>
	<input type="checkbox"/>	<input type="checkbox"/>	<input type="checkbox"/>	<input checked="" type="checkbox"/>
	<input type="checkbox"/>	<input type="checkbox"/>	<input type="checkbox"/>	<input checked="" type="checkbox"/>

Tuin

Inrichting

Tuinaanleg/bestrating	<input type="checkbox"/>	<input type="checkbox"/>	<input type="checkbox"/>	<input checked="" type="checkbox"/>
Beplanting	<input type="checkbox"/>	<input type="checkbox"/>	<input type="checkbox"/>	<input checked="" type="checkbox"/>
	<input type="checkbox"/>	<input type="checkbox"/>	<input type="checkbox"/>	<input checked="" type="checkbox"/>

Verlichting/installaties

Buitenverlichting	<input type="checkbox"/>	<input type="checkbox"/>	<input type="checkbox"/>	<input checked="" type="checkbox"/>
Tijd- of schemerschakelaar/bewegingsmelder	<input type="checkbox"/>	<input type="checkbox"/>	<input type="checkbox"/>	<input checked="" type="checkbox"/>
	<input type="checkbox"/>	<input type="checkbox"/>	<input type="checkbox"/>	<input checked="" type="checkbox"/>

Bebouwing

Tuinhuis/buitenberging	<input type="checkbox"/>	<input type="checkbox"/>	<input type="checkbox"/>	<input checked="" type="checkbox"/>
Kasten/werkbank in tuinhuis/berging	<input type="checkbox"/>	<input type="checkbox"/>	<input type="checkbox"/>	<input checked="" type="checkbox"/>
(Broei)kas	<input type="checkbox"/>	<input type="checkbox"/>	<input type="checkbox"/>	<input checked="" type="checkbox"/>
	<input type="checkbox"/>	<input type="checkbox"/>	<input type="checkbox"/>	<input checked="" type="checkbox"/>
	<input type="checkbox"/>	<input type="checkbox"/>	<input type="checkbox"/>	<input checked="" type="checkbox"/>

Overig

Overige tuin, te weten:				
- (Sier)hek	<input type="checkbox"/>	<input type="checkbox"/>	<input type="checkbox"/>	<input checked="" type="checkbox"/>
- Vlaggenmast(houder)	<input type="checkbox"/>	<input type="checkbox"/>	<input type="checkbox"/>	<input checked="" type="checkbox"/>
- Balkon tegels	<input checked="" type="checkbox"/>	<input type="checkbox"/>	<input type="checkbox"/>	<input type="checkbox"/>
-	<input type="checkbox"/>	<input type="checkbox"/>	<input type="checkbox"/>	<input checked="" type="checkbox"/>

Overig

Zijn er zaken die geen eigendom zijn van verkoper omdat er sprake is van een leasecontract of huurcontract. Zo ja, neemt verkoper de zaak mee of wordt het betreffende contract overgenomen?	Ja	Nee	Gaat mee	Moet worden overgenomen
CV	<input type="checkbox"/>	<input checked="" type="checkbox"/>	<input type="checkbox"/>	<input type="checkbox"/>
Boiler	<input type="checkbox"/>	<input type="checkbox"/>	<input type="checkbox"/>	<input checked="" type="checkbox"/>
Zonnepanelen	<input type="checkbox"/>	<input checked="" type="checkbox"/>	<input type="checkbox"/>	<input type="checkbox"/>
	<input type="checkbox"/>	<input checked="" type="checkbox"/>	<input type="checkbox"/>	<input type="checkbox"/>
	<input type="checkbox"/>	<input checked="" type="checkbox"/>	<input type="checkbox"/>	<input type="checkbox"/>
	<input type="checkbox"/>	<input checked="" type="checkbox"/>	<input type="checkbox"/>	<input type="checkbox"/>
	<input type="checkbox"/>	<input checked="" type="checkbox"/>	<input type="checkbox"/>	<input type="checkbox"/>
Bijlage(n) over te nemen contracten:				
- Huurboiler leasecontract door Eneco (per maand opzegbaar)				
-				



Vragenlijst voor de verkoop van een appartement

DEEL B

1 Bijzonderheden

- a. Zijn er nadat u het appartement in eigendom hebt gekregen nog andere, eventuele aanvullende notariële of onderhandse akten opgesteld met betrekking tot het appartement? **Nee**

Zo ja, welke? : _____

- b. Zijn er mondelinge of schriftelijke afspraken gemaakt over aangrenzende percelen? **Ja**
(Denk hierbij aan regelingen voor het gebruik van een poort, schuur, garage, tuin, overeenkomsten met meerdere burens, toezeggingen, erfafscheidingen.)

Zo ja, welke zijn dat? : **Gebruiksrecht gemeenschappelijke binnentuin (gemeentegrond). Recht van overpad door binnentuin om bij schuur te komen.**

- c. Wijken de huidige terreinafscheidingen af van de kadastrale eigendomsgrenzen? **Nee**
(Denk hierbij ook aan strookjes grond van de gemeente die u in gebruik heeft, of grond van u die gebruikt wordt door de burens.)

Zo ja, waaruit bestaat die afwijking? : _____

- d. Is een gedeelte van uw appartement, schuur, garage of schutting gebouwd op grond van de burens of andersom? **Nee**

Zo ja, graag nader toelichten: : _____

- e. Heeft u grond van derden in gebruik? **Nee**

Zo ja, welke grond? : _____

- f. Rusten er voor zover u weet 'bijzondere lasten en beperkingen' op het appartement? **Ja**
(('Bijzondere lasten en beperkingen' kunnen privaatrechtelijke beperkingen zijn zoals (lijdende) erfdienstbaarheden (bijvoorbeeld een recht van overpad),

Jacobijnenstraat 16 A - 3512 TH Utrecht

Bas Makelaars
Voorstraat 104
3512AV, UTRECHT
Tel: 030-2310004
E-mail: thuis@basmakelaars.nl
www.basmakelaars.nl



kwalitatieve verplichtingen, kettingbedingen, vruchtgebruik, voorkeursrecht (bijvoorbeeld een eerste recht van koop), opstalrecht, erfpacht, huurkoop. Het kan ook gaan om publiekrechtelijke beperkingen zoals een aanschrijving van de gemeente in het kader van een illegale verbouwing.)

Zo ja, welke?

: Erfpacht, bij splitsing in 1992 eenmalig afgekocht voor de duur van de erfpacht.

g. Is de Wet voorkeursrecht gemeenten van toepassing? **Nee**

h. Is er een anti-speculatiebeding en/of zelfbewoningsplicht van toepassing op het appartement? **Nee**

Zo ja, hoe lang nog?

: _____

i. Is er sprake van een beschermd stads- of dorpsgezicht of loopt er een procedure tot aanwijzing daartoe? **Nee**

Is er sprake van een gemeentelijk-, provinciaal-of rijksmonument of loopt er een procedure tot aanwijzing daartoe?

Ja

Is er volgens het bestemmingsplan sprake van een beeldbepalend of karakteristiek object?

Nee

j. Is er sprake (geweest) van ruilverkaveling? **Nee**

Zo ja, moet u hiervoor ruilverkavelingsrente betalen?

Ja / Nee

Zo ja, hoeveel en voor hoe lang? Bedrag:

€

—

Duur:

: _____

k. Is er sprake van onteigening? **Nee**

l. Is het appartement of de grond geheel of gedeeltelijk verhuurd of bij anderen in gebruik? **Nee**

Zo ja: Is er een huurcontract/ gebruiksovereenkomst?

Ja / Nee

Indien er geen contract of overeenkomst is, beschrijf hieronder wat (mondeling) met de huurder/ gebruiker is afgesproken:

: _____

Jacobijnenstraat 16 A - 3512 TH Utrecht

Bas Makelaars
Voorstraat 104
3512AV, UTRECHT
Tel: 030-2310004
E-mail: thuis@basmakelaars.nl
www.basmakelaars.nl



Welk gedeelte is verhuurd/ in gebruik gegeven? : _____

Welke delen vallen onder gezamenlijk gebruik? : _____

Welke zaken zijn van de huurder en mag hij verwijderen bij ontruiming?
(Bijvoorbeeld geiser, keuken, lampen) : _____

Heeft de huurder een waarborgsom gestort? Ja / Nee

Zo ja, hoeveel? € _____

Heeft u nog andere afspraken met de huurders gemaakt? Ja / Nee

Zo ja, welke? : _____

m. Behoort de gebruikte berging (of een andere ruimte zoals een garage en/of parkeerplaats) ook volgens de splitsingsakte en de splitsingstekening bij het appartement? (Het komt regelmatig voor dat een in gebruik zijnde berging/garage/parkeerplaats niet de berging is die volgens de splitsingsakte en de splitsingstekening bij het appartement hoort. Men heeft om wat voor reden dan ook de berging geruild. Het is van belang om de berging/garage/parkeerplaats welke conform de splitsingsakte en de splitsingstekening bij het appartement hoort te verkopen) **Ja**

n. Is er over het appartement een geschil/procedure gaande, al dan niet bij de rechter, huurcommissie of een andere instantie? (bijvoorbeeld onteigening/kwesties met burens, zoals erfdiensbaaheden, recht van overpad, erfafscheidingen e.d.) **Nee**

Zo ja, welke is/zijn dat? : _____

o. Is er bezwaar gemaakt tegen de waardebeschikking WOZ? **Nee**

Zo ja, toelichting: : _____

Jacobijnenstraat 16 A - 3512 TH Utrecht

Bas Makelaars
Voorstraat 104
3512AV, UTRECHT
Tel: 030-2310004
E-mail: thuis@basmakelaars.nl
www.basmakelaars.nl



- p. Zijn er door de overheid of nutsbedrijven verbeteringen of herstellingen voorgeschreven of aangekondigd die nog niet naar behoren zijn uitgevoerd? **Nee**

Zo ja, welke? : _____

- q. Zijn er in het verleden subsidies of premies verstrekt die bij verkoop van het appartement voor een deel kunnen worden teruggevorderd? **Nee**

Zo ja, welke? : _____

- r. Is het appartement onbewoonbaar verklaard of in het verleden ooit onbewoonbaar verklaard geweest? **Nee**

Zo ja, waarom? : _____

- s. Is er bij verkoop sprake van een omzetbelastingheffing? **Nee**
(Bijvoorbeeld omdat het een voormalig bedrijfsonroerendgoed is, of een appartement met praktijkgedeelte, of omdat u pas ingrijpend verbouwd hebt.)

Zo ja, waarom? : _____

- t. Hoe gebruikt u het appartement nu? : **Bewoning**
(Bijvoorbeeld voor bewoning, praktijk, winkel, opslag.)

Is dat gebruik volgens de splitsingsakte toegestaan? **Ja**

Is dat gebruik volgens de gemeente toegestaan? **Ja**

Zo nee, heeft de gemeente dit strijdige gebruik wel eens bij u aangekaart? Ja / Nee

Hoe heeft de gemeente dit strijdige gebruik bij u aangekaart? : _____

2 Gevels

- a. Is er bij het appartement sprake (geweest) van vochtdoorslag of aanhoudend vochtige plekken op de gevels? **Nee**

Zo ja, waar? : _____

Jacobijnenstraat 16 A - 3512 TH Utrecht

Bas Makelaars
Voorstraat 104
3512AV, UTRECHT
Tel: 030-2310004
E-mail: thuis@basmakelaars.nl
www.basmakelaars.nl



- b. Zijn er bij het appartement (gerepareerde) scheuren/beschadigingen in/aan de gevels aanwezig? **Nee**

Zo ja, waar? : _____

- c. Zijn de gevels bij het appartement tijdens de bouw geïsoleerd? **Nee**

Zo nee, zijn de gevels daarna (deels) geïsoleerd? **Niet bekend**

Zo ja, wanneer heeft de isolatie van de gevels plaatsgevonden en met welk isolatiemateriaal? : _____

Heeft u een certificaat of bewijs van het na-isoleren? Ja / Nee

Is er sprake van volledige isolatie? **Niet bekend**

Zo nee, welke delen van de gevels zijn er niet geïsoleerd? : _____

- d. Zijn de gevels bij het appartement ooit gereinigd? **Niet bekend**

Zo ja, volgens welke methode en wanneer? : _____

- a. Hoe oud zijn de daken van het appartementencomplex ongeveer? Platte daken: **Onbekend**

Overige daken: **Onbekend. Wel in o.a. 2015 en 2016 daken nagekeken en delen vervangen en gerepareerd.**

3 Dak(en)

- b. Heeft u last van daklekkages (gehad)? **Nee**

Zo ja, waar? : _____

Jacobijnenstraat 16 A - 3512 TH Utrecht

Bas Makelaars
Voorstraat 104
3512AV, UTRECHT
Tel: 030-2310004
E-mail: thuis@basmakelaars.nl
www.basmakelaars.nl



- c. Zijn er in het verleden in het appartement gebreken geconstateerd aan de dakconstructie zoals scheve, doorbuigende, krakende, beschadigde en/of aangetaste dakdelen? **Nee**

Zo ja, waar? : _____

- d. Is het dak van het appartementencomplex al eens (gedeeltelijk) vernieuwd c.q. gerepareerd? **Ja**

Zo ja, welk (gedeelte van het) dak en : **Onbekend**
waarom?

- e. Is het dak van het appartementencomplex tijdens de bouw geïsoleerd? Platte daken: **Niet bekend**

Overige daken: Ja / Nee / Niet bekend

Zo nee, is het dak daarna geïsoleerd? Platte daken: Ja / Nee / Niet bekend

Overige daken: Ja / Nee / Niet bekend

Zo ja, wanneer heeft de isolatie plaatsgevonden en met welk isolatiemateriaal? : _____

Heeft u een certificaat of bewijs van het na-isoleren? Ja / Nee

Is er sprake van volledige isolatie? Platte daken: Ja / Nee / Niet bekend

Overige daken: Ja / Nee / Niet bekend

Zo nee, welke delen zijn er niet geïsoleerd? : _____

- f. Zijn de regenwaterafvoeren van het appartement lek of verstopt? **Nee**

Jacobijnenstraat 16 A - 3512 TH Utrecht

Bas Makelaars
Voorstraat 104
3512AV, UTRECHT
Tel: 030-2310004
E-mail: thuis@basmakelaars.nl
www.basmakelaars.nl



Zo ja, toelichting: : _____

g. Zijn de dakgoten lek of verstopt? **Nee**

Zo ja, toelichting: : _____

a. Van welk materiaal zijn de buitenkozijnen : **Hout**
gemaakt?
(bijvoorbeeld hout, kunststof of
aluminium of een andersoortig materiaal)

b. Wanneer zijn de buitenkozijnen, ramen : **Voorzijde 2021 / Achterzijde 2023**
en deuren van het appartement voor het
laatst geschilderd?

4 Kozijnen, ramen en deuren

Is dit gebeurd door een erkend schildersbedrijf? **Ja**

Zo ja, door wie? : **2021 Grifhorst schilderwerken / 2023 MVK
Schilders**

c. Functioneren alle scharnieren en sloten in het appartement? **Ja**

Zo nee, toelichting: : _____

d. Zijn voor alle afsluitbare deuren, ramen etc. sleutels aanwezig? **Ja**

Zo nee, voor welke deuren, ramen etc. : _____
niet? _____

e. Is er sprake van isolerende beglazing in het appartement? **Ja**

Zo ja, welk type glas? : **dubbel glas**
(bijvoorbeeld HR, HR+, HR++ of
HR+++, zie de glassponning waarin
doorgaans staat vermeld welke type glas
er is geplaatst)

Is er sprake van isolerende beglazing in het gehele appartement? **Ja**

Zo nee, welke ramen zijn niet geïsoleerd? : _____

Jacobijnenstraat 16 A - 3512 TH Utrecht

Bas Makelaars
Voorstraat 104
3512AV, UTRECHT
Tel: 030-2310004
E-mail: thuis@basmakelaars.nl
www.basmakelaars.nl



- f. Is er bij de isolerende beglazing sprake van condensvorming tussen het glas? **Nee**
(Denk aan lekkende ruiten.)

Zo ja, waar? : _____

5 Vloeren, plafonds en wanden

- a. Is er in het appartement sprake (geweest) van vochtdoorslag of optrekkend vocht op vloeren, plafonds en/of wanden? **Nee**

Zo ja, waar? : _____

- b. Is er in het appartement sprake (geweest) van schimmelvorming op de vloeren, plafonds en/of wanden? **Nee**

Zo ja, waar? : _____

- c. Zijn er in het appartement (gerepareerde) of (verborgen) scheuren en/of beschadigingen in/aan vloeren, plafonds en/of wanden aanwezig? **Ja**

Zo ja, waar? : **houten vloeren - paar krassen op de vloer**

- d. Hebben zich in het verleden in het appartement problemen voorgedaan met de afwerkingen? **Nee**
(Bijvoorbeeld loszittend tegelwerk, loslatend behang of spuitwerk, holklinkend of loszittend stucwerk, etc)

Zo ja, waar? : _____

- e. Is er in het appartement sprake (geweest) van gebreken aan de vloerconstructie, zoals scheve, doorbuigende, krakende, beschadigde en/of aangetaste vloerdelen? **Nee**

Zo ja, waar? : _____

- f. Is er in het appartement sprake van vloerisolatie? **Niet bekend**



Zo ja, wanneer heeft de isolatie van de vloer plaatsgevonden en met welk isolatiemateriaal? : _____

Heeft u een certificaat of bewijs van het na-isoleren? Ja / Nee

Is er sprake van volledige isolatie? **Niet bekend**

Zo nee, welke delen zijn er niet geïsoleerd? : _____

a. Is er in het appartement sprake (geweest) van gebreken aan de fundering? **Nee**

Zo ja, waar? : _____

6 Kelder, kruipruimte en fundering

b. Is de kruipruimte van het appartement toegankelijk? Ja / Nee

Is de kruipruimte droog? Ja / Nee / Meestal

Zo nee of meestal, toelichting: : _____

c. Is er sprake van vochtdoorslag door de kelderwand? Ja / Nee / Soms

Zo ja of soms, toelichting: : _____

d. Is de grondwaterstand in de afgelopen jaren waarneembaar gewijzigd of is er sprake van wateroverlast geweest? Ja / Nee

Zo ja, heeft dit tot problemen geleid in de vorm van water in de kruipruimte c.q. kelder? Ja / Nee / n.v.t.

Zo nee, tot wat voor andere problemen heeft dit geleid? : _____

a. Wat voor warmte-installatie(s) is/zijn er aanwezig in het appartement? : **Stadsverwarming/blokverwarming, elektrische boiler**
(bijvoorbeeld cv-installatie, WTW-systeem, WKO-systeem, blokverwarming, (hybride) warmtepomp, airconditioning,

Jacobijnenstraat 16 A - 3512 TH Utrecht

Bas Makelaars
Voorstraat 104
3512AV, UTRECHT
Tel: 030-2310004
E-mail: thuis@basmakelaars.nl
www.basmakelaars.nl



zonneboiler, elektrische boiler,
pelletkachel dan wel een andere
installatie)

7 Installaties

Is/zijn de installatie(s) eigendom?

Nee

Zo nee, toelichting:
(bijvoorbeeld de installatie(s) is/ zijn
gehuurd of geleased. Tevens huur-
/leaseprijs vermelden)

**: Boiler leasecontracten door Eneco (per
maand opzegbaar)**

Merk van de installatie(s):

: _____

Type(nummer) van de installatie(s):

: _____

Installatiedatum van de installatie(s):

: _____

Op welke datum is/zijn deze installatie(s) :
voor het laatst onderhouden?

Is het onderhoud uitgevoerd door een erkend bedrijf?

Ja / Nee

Zo ja, door wie?

: _____

- b. Zijn er de afgelopen tijd zaken opgevallen ten aanzien van de installatie(s)?
(bijvoorbeeld de cv-installatie moet meer dan 1 keer per jaar bijgevuld worden
of de installatie functioneert niet goed)

Nee

Zo ja, wat is u opgevallen?

: _____

- c. Zijn er radiatoren die niet warm worden?

Nee

Zo ja, welke?

: _____

- d. Zijn er radiatoren of (water)leidingen die lekken?

Nee

Jacobijnenstraat 16 A - 3512 TH Utrecht

Bas Makelaars
Voorstraat 104
3512AV, UTRECHT
Tel: 030-2310004
E-mail: thuis@basmakelaars.nl
www.basmakelaars.nl



Zo ja, waar en welke? : _____

e. Zijn er radiatoren of (water)leidingen die ooit zijn bevroren? **Nee**

Zo ja, waar? : _____

f. Heeft u vloerverwarming in het appartement? **Nee**

Zo ja, betreft dit elektrische vloerverwarming, vloerverwarming met warm water of anders? Elektrisch: Ja / Nee

warm water: Ja / Nee

overig, namelijk : _____

Waar bevindt zich de elektrische vloerverwarming? : _____

Waar bevindt zich de vloerverwarming met warm water? : _____

Waar bevindt zich de overige vloerverwarming? : _____

g. Zijn er vertrekken die niet (goed) warm worden? **Nee**

Zo ja, welke? : _____

h. Heeft het appartementencomplex zonnepanelen? **Nee**

In welk jaar zijn de zonnepanelen geplaatst? Jaar: : _____

Waarvoor wordt de energie die wordt opgewekt gebruikt? : _____

(Bijvoorbeeld voor de privé-gedeeltes van _____)

Jacobijnenstraat 16 A - 3512 TH Utrecht

Bas Makelaars
Voorstraat 104
3512AV, UTRECHT
Tel: 030-2310004
E-mail: thuis@basmakelaars.nl
www.basmakelaars.nl



de bewoners of voor de
gemeenschappelijke ruimten)

i. In welk jaar zijn voor het laatst de aanwezig
schoorsteenkanalen/rookgasafvoeren
geveegd/gereinigd? : **N.v.t.**

j. Wanneer heeft u de aanwezige
schoorsteenkanalen voor het laatst
gebruikt? : **N.v.t.**

Is de trek van aanwezige schoorsteenkanalen goed?

**Niet
bekend**

k. Zijn er onderdelen van de elektrische installatie vernieuwd? (onder de
elektrische installatie wordt verstaan alle elektra leidingen/ schakelaars
stopcontacten, meterkast e.d.)

Nee

Zo ja, wanneer en welke onderdelen? : _____

Zijn er gebreken aan de (technische) installaties?

Nee

Zo ja, welke? : _____

l. Is er een laadpaal aanwezig voor een elektrische auto?

Nee

Zo ja, waar bevindt deze zich? : _____

Blijft deze achter?

Ja / Nee / n.v.t./Nader
overeen te komen

m. Is er mechanische ventilatie of een soortgelijk systeem aanwezig?

Ja

Zo ja, functioneert dit systeem naar behoren?

Ja

Zo nee, toelichting: : _____

Wanneer is dit systeem voor het laatst
onderhouden? : **Voor 2017**

Jacobijnenstraat 16 A - 3512 TH Utrecht

**Bas Makelaars
Voorstraat 104
3512AV, UTRECHT
Tel: 030-2310004
E-mail: thuis@basmakelaars.nl
www.basmakelaars.nl**



Hoe oud is dit systeem ongeveer? : **Voor 2017**

- n. Is er een domoticsysteem of een soortgelijk systeem aanwezig? (Een domoticsysteem bedient de verwarming, verlichting, verwarming, audio, ventilatie e.d. automatisch) **Nee**

Zo ja, functioneert dit systeem naar behoren? Ja / Nee

Zo nee, toelichting: : _____

Hoe oud is dit systeem ongeveer? : _____

- o. Zijn er rookmelders op iedere verdieping aanwezig? **Ja**

Zo ja, hoe oud zijn de rookmelders : **2 jaar**
ongeveer?

8 Sanitair en riolering

- a. Zijn er in het appartement beschadigingen aan wastafels, douche, bad, toiletten, gootstenen en kranen? **Ja**

Zo ja, welke? : **klein chipje in de douchebak**

- b. Hoe oud is de badkamer ongeveer? : **2018**

- c. Lopen de afvoeren van wastafels, douche, bad, toiletten, gootstenen en kranen in het appartement goed door? **Ja**

Zo nee, welke niet? : _____

- d. Is het appartement aangesloten op het gemeentelijke riool? **Ja**

- e. Zijn er in het appartement gebreken (geweest) aan de riolering, zoals breuken, stankoverlast, lekkages, etc.? **Nee**

Zo ja, welke? : _____

- f. Is er een andere voorziening, zoals een septictank, beerput of dergelijk aanwezig? **Nee**

Jacobijnenstraat 16 A - 3512 TH Utrecht

Bas Makelaars
Voorstraat 104
3512AV, UTRECHT
Tel: 030-2310004
E-mail: thuis@basmakelaars.nl
www.basmakelaars.nl



Zo ja, wat is er aanwezig en hoe dient dit : _____
te worden onderhouden? _____

g. Van welk jaar dateert de keukenopstelling: **voor 2017**
ongeveer?

h. Van welk jaar dateert de _____ : **Koelkast 2022, elektrisch fornuis 2024,**
inbouwapparatuur ongeveer? **vaatwasser voor 2017**

Functioneert alle inbouwapparatuur? **Ja**

Zo nee, welk inbouwapparaat functioneert: _____
niet? _____

i. Heeft u een kokend water kraan? (bijvoorbeeld een Quooker kraan of een **Nee**
soortgelijke kraan)

Zo ja, functioneert deze kraan naar _____ : _____
behoren en hoe oud is deze kraan _____
ongeveer? _____

a. Wat is het bouwjaar van het _____ : **gebouw: 1450 verbouwd tot appartement:**
appartement? **1992**

b. Zijn er asbesthoudende materialen in het appartement aanwezig? (bijvoorbeeld **Nee**
asbest zeil, een asbestplaat die onder en/of achter de CV ketel is geplaatst,
asbesthoudend isolatiemateriaal om de verwarmingsbuis, asbesthoudend koord
bij oude cv-ketels/gaskachels, asbestgolfplaten e.d.)

Zo ja, welke en waar? _____ : _____

c. Blijft er in het appartement zeil achter, al dan niet vastgelijmd, dat is **Nee**
aangeschaft tussen 1955 en 1982?

d. Is er sprake van loden leidingen in het appartement? **Nee**

Zo ja, waar? _____ : _____

e. Is er een Japanse duizendknoop aanwezig in de (gemeenschappelijke)tuin? (Een **Nee**
Japanse duizendknoop is een exotische plant, welke moeilijk te verwijderen is.
De sterke wortelstokken en stengels van de Japanse duizendknoop zijn in staat
om schade te veroorzaken aan gebouwen, leidingen en wegen)



f. Heeft u elders lekkages gehad? (dus los van het dak/ sanitair/ riolering) **Nee**

g. Is de grond van het appartementencomplex verontreinigd? **Nee**

Zo ja, is er een onderzoeksrapport? Ja / Nee / n.v.t.

Zo ja, heeft de gemeente/provincie een onderzoeks- of saneringsbevel opgelegd? Ja / Nee / n.v.t.

h. Is er een olietank aanwezig of aanwezig geweest? **Nee**

Zo ja, is deze gesaneerd/verwijderd? Ja / Nee / n.v.t.

Als deze is gesaneerd, waar is de olietank : _____
op het perceel gesitueerd? _____

Is er een Kiwa-certificaat aanwezig? **n.v.t.**

9 Diversen

i. Is er sprake van overlast door ongedierte in of (rond)om het appartement? **Nee**
(Denk aan muizen, ratten, kakkerlakken, etc.)

Zo ja, waar? : _____

j. Is het appartement aangetast door houtworm, boktor, ander ongedierte of zwam? **Nee**

Zo ja, waar? : _____

Zo ja, is deze aantasting al eens behandeld? Ja / Nee / n.v.t.

Zo ja, wanneer? : _____

Zo ja, door welk bedrijf? : _____

k. Is er in het appartement sprake van chlorideschade (betonrot)? **Nee**
(betonrot komt vooral voor in kruipruimtes van panden gebouwd tussen 1965 en

Jacobijnenstraat 16 A - 3512 TH Utrecht

Bas Makelaars
Voorstraat 104
3512AV, UTRECHT
Tel: 030-2310004
E-mail: thuis@basmakelaars.nl
www.basmakelaars.nl



1981 die voorzien zijn van betonnen vloerelementen van het merk Kwaaitaal of Manta. Ook andere beton- elementen - bijvoorbeeld balkons - kunnen aangetast zijn.)

Zo ja, waar? : _____

- l. Hebben er in het appartement verbouwingen en/of bijbouwingen plaatsgevonden? **Nee**

Zo ja, welke ver-/bijbouwingen? : _____

Zo ja, in welk jaartal? : _____

Zo ja, door welk bedrijf zijn deze uitgevoerd? : _____

- m. Zijn er in het appartement verbouwingen of uitbreidingen uitgevoerd zonder daartoe benodigde omgevingsvergunning (voorheen bouwvergunning)? **Nee**

Zo ja, welke? : _____

- n. Zijn er verbouwingen of uitbreidingen uitgevoerd zonder daartoe benodigde toestemming van de VvE? **Nee**

Zo ja, welke? : _____

- o. Is er sprake van glasvezel internet? **Niet bekend**

- p. Bent u in het bezit van een definitief energieprestatiecertificaat/energielabel? **Nee**

Zo ja, welke label? : _____

- a. Hoeveel betaalde u voor de laatste aanslag onroerendezaakbelasting? **€ 319**

Belastingjaar? : **2024**

Jacobijnenstraat 16 A - 3512 TH Utrecht

Bas Makelaars
Voorstraat 104
3512AV, UTRECHT
Tel: 030-2310004
E-mail: thuis@basmakelaars.nl
www.basmakelaars.nl



- b. Wat is de WOZ-waarde? **€ 378000**
- Peiljaar? : **2023**
- c. Hoeveel betaalde u voor de laatste aanslag waterschapslasten? **€ 264**
- Belastingjaar? : **2024**
- d. Hoeveel betaalde u voor de laatste aanslag gemeentelijke belastingen? (zoals rioolheffing en afvalstoffenheffing e.d.) **€ 559**
- Belastingjaar? : **2024**
- e. Welke voorschotbedragen betaalt u maandelijks aan de nutsbedrijven? Gas: € _____
- Elektra: € _____
- Water: € _____
- Stadsverwarming: € _____
- Anders: : **Water is binnen de VvE kosten**
- Te weten: € _____
- Wat is uw jaarverbruik voor gas/ elektriciteit en water? Gas (m³): _____
- Elektriciteit hoog (kWh): _____
- Elektriciteit laag (kWh): _____
- Elektriciteit totaal (kWh): **2209**
- Water (m³): _____
- Stadsverwarming (GJ): **25**



Anders:

**Stadsverwarming door
ISTA**

Met hoeveel bewoners bewoonde u de woning? Aantal:

1

10 Vaste lasten

f. Zijn er lease- en/of huurkoopcontracten?
(Bijvoorbeeld keuken, kozijnen, cv-ketel, etc.)

Ja

Zo ja, welke?

: Boiler

Zijn deze contracten overdraagbaar op de koper?

Ja

Let op! Veel lease- en huurkoopcontracten zijn niet langer overdraagbaar op een koper. Neem hiervoor contact op met de betreffende leverancier.

Hoe lang lopen de contracten nog en wat is de eventuele afkoopsom?

€ 14

Afkoopsom:

Duur:

**: per maand opzegbaar - Boiler
leasecontracten door Eneco, kan ook
afgekocht worden**

g. Als er sprake is van erfpacht of opstalrecht hoe hoog is dan de canon per jaar?

€

Heeft u alle canons betaald?

Ja

Is de canon afgekocht?

Ja

Zo ja, tot wanneer?

**: Eenmalig afgekocht voor de duur van de
erfpacht.**

h. Heeft u alle gemeentelijke belastingen die u verschuldigd bent al betaald?

Ja

Zijn er variabele bedragen voor gemeenschappelijke poorten, inritten of terreinen?

Nee

Zo ja, hoe hoog?

: _____

Zo ja, waarvoor?

: _____

i. Heeft u, om in de straat te parkeren, een parkeervergunning nodig?

Ja

Jacobijnenstraat 16 A - 3512 TH Utrecht

**Bas Makelaars
Voorstraat 104
3512AV, UTRECHT
Tel: 030-2310004
E-mail: thuis@basmakelaars.nl
www.basmakelaars.nl**



Hoeveel parkeervergunningen kunnen er : **1**
maximaal worden aangevraagd?

Wat zijn de kosten voor deze parkeervergunning per jaar?

€ 615

11 Garanties

- a. Zijn er lopende onderhoudscontracten en/of garantieregelingen overdraagbaar aan de koper?
(Zoals dakbedekking, cv-installatie, dubbele beglazing, etc.)

Nee

Zo ja, welke?

: _____

12 De VvE en onderlinge verhoudingen

Is de VvE ingeschreven in het Handelsregister (Kamer van koophandel)?

Ja

Inschrijvingsnummer Kamer van
Koophandel:

: **55526276**

- b. Uit hoeveel appartementsrechten bestaat : **9**
de VvE?

- c. Is er een eigenaar met 50% of meer dan 50% van het aantal stemmen?

Nee

- d. Breukdeel van het aandeel in het
appartementencomplex: Woning:

: **1/9 (een/negende)**

Berging:

: **Ja, in de tuin**

Parkeerplaats:

: -

- e. Aantal stemmen voor dit appartement: : **1**

13 De bestuurder(s) ('het bestuur')

- a. Is er een professionele bestuurder?

Nee

- b. Zo nee, is de bestuurder lid van de VvE?

Ja

14 De vergadering van eigenaars

- a. Wordt er ten minste eenmaal per jaar vergaderd?

Ja

- b. Zijn er notulen en/of schriftelijke besluiten en actielijsten van de laatste twee vergaderingen beschikbaar?

Ja

- c. Lopen er procedures tot vernietiging van besluiten?

Nee

Zo ja, om welke besluiten gaat het?

: _____

Jacobijnenstraat 16 A - 3512 TH Utrecht

Bas Makelaars
Voorstraat 104
3512AV, UTRECHT
Tel: 030-2310004
E-mail: thuis@basmakelaars.nl
www.basmakelaars.nl



15 Verzekeringen

- a. Is er een collectieve opstalverzekering? **Ja**
- b. Is daar een 'appartementenclausule' in opgenomen? **Nee**
- c. Is er een collectieve wettelijke aansprakelijkheidsverzekering? **Ja**

16 Het reservefonds, meerjarenonderhoudsplan (MJOP) en bijdrage VvE

- a. Is er een reservefonds? **Ja**

Hoe hoog is het reservefonds en wat is de peildatum? Bedrag: **€ 28363**

Datum: **17-09-2024**

- b. Is er een meerjarenonderhoudsplan aanwezig? **Ja**

Hoe oud is het meerjarenonderhoudsplan : **2022**
en welke periode bestrijkt het plan? Jaar:

Periode: **: 2020-2038**

- c. Zo nee, hoe wordt vastgesteld wat moet worden gereserveerd voor groot onderhoud? : _____

- d. Te betalen maandelijkse bijdrage is in totaal: **€ 150**
Waarvan:

Exploitatiekosten (servicekosten) € _____

Reservering voor onderhoud € _____

Stookkosten (voorschot) € _____

- e. Zijn er eenmalige en/of incidentele bijdragen verschuldigd? **Nee**

Zo ja, waarvoor, wat is het bedrag en wanneer moeten deze worden betaald? : _____

Jacobijnenstraat 16 A - 3512 TH Utrecht

Bas Makelaars
Voorstraat 104
3512AV, UTRECHT
Tel: 030-2310004
E-mail: thuis@basmakelaars.nl
www.basmakelaars.nl



Bedrag: € _____

Te voldoen per: _____

f. Zijn alle aan de VvE verschuldigde bedragen betaald? **Ja**

Zo nee, welke niet? : _____

a. Overige zaken(Overige zaken die de koper naar uw mening moet weten) : **Bij de verbouwing tot appartementen in 1992 schijnt veel aandacht aan o.a. isolatie te zijn besteedt, maar details daarvan weet ik niet. Daarom enkele vragen over isolatie leeggelaten.**



VOORWAARDEN BIJ AANKOOP VAN EEN APPARTEMENT EN/OF WONING

Koopovereenkomst :

Conform het N.V.M.-model

Notaris :

Ter keuze van de kopende partij, tenzij anders aangegeven in de omschrijving van het desbetreffende pand.

Waarborgsom :

Een zekerheid van de nakoming van de verplichtingen van de kopende partij, wordt door de kopende partij binnen zes weken na mondelinge overeenstemming, een waarborgsom in handen van de notaris gestort ter grootte van 10% van de koopsom. Een bankgarantie is ook rechtsgeldig.

Ontbindende voorwaarden:

De termijn die wordt opgenomen voor eventuele (overeengekomen) ontbindende voorwaarden voor de financiering is doorgaans 6 weken na sluiten van mondelinge overeenstemming. De termijn voor een eventueel (overeengekomen) bouwkundig onderzoek is doorgaans 10 dagen na de mondelinge overeenstemming.

Meldingsplicht verkoper :

Verkoper dient de koper op de hoogte te stellen van gebreken waarvan hij behoort te weten dat ze voor koper van belang zijn en waarvan hij weet of vermoedt te weten dat koper ze niet kent. Anderzijds moet koper bij twijfel vragen stellen en/of zelf onderzoek (laten) verrichten (*onderzoeksplicht*).

Onderzoeksplicht koper :

Er kan overeengekomen worden dat de koper een bouwkundige keuring laat verrichten teneinde een goed inzicht te verkrijgen over de staat van onderhoud. De opdracht en kosten voor de keuring zijn op naam van de koper.

Ouderdomsclausule :

In onze koopovereenkomsten wordt een artikel worden opgenomen over de leeftijd van de woning en de eigenschappen van de woning die verband houden met die leeftijd.

Oplevering : In de huidige staat met daarbij alle behorende rechten, aanspraken, zichtbare en onzichtbare gebreken (voorzover bij verkopende partij niet bekend), heersende/leidende erfdienstbaarheden, kwalitatieve rechten en vrij van hypotheek, beslagen en inschrijvingen daarvan.

Baten en Lasten : Alle baten, lasten, en verschuldigde canons, waaronder begrepen heffingen die voortvloeien uit de akte van splitsing en/of reglement (indien van toepassing) komen voor rekening van koper vanaf de datum van notarieel transport. De lopende baten, lasten en dergelijke, met uitzondering van de onroerende zaakbelasting wegens feitelijk gebruik, zullen tussen de partijen door de notaris naar rato worden verrekend.

Plattegronden : Eventuele bijgevoegde plattegronden/tekeningen zijn indicatief, er kunnen geen rechten aan ontleend worden.



Kadaster : Zowel makelaar als notaris zal onderzoek verrichten naar de kadastrale informatie.

Alle gegevens in deze brochure zijn met zorg samengesteld en uit ons inziens betrouwbare bron afkomstig. Ten aanzien van eventuele onjuistheden kunnen wij echter geen aansprakelijkheid aanvaarden.



**Bas Makelaars
Voorstraat 104
3512AV, UTRECHT
Tel: 030-2310004**

E-mail: thuis@basmakelaars.nl